

# Planzeichnung

M. 1:5000

Es gilt die BauNVO i.d.F. der Bekanntmachung vom 21.11.2017 (BGBl. I S. 3786)

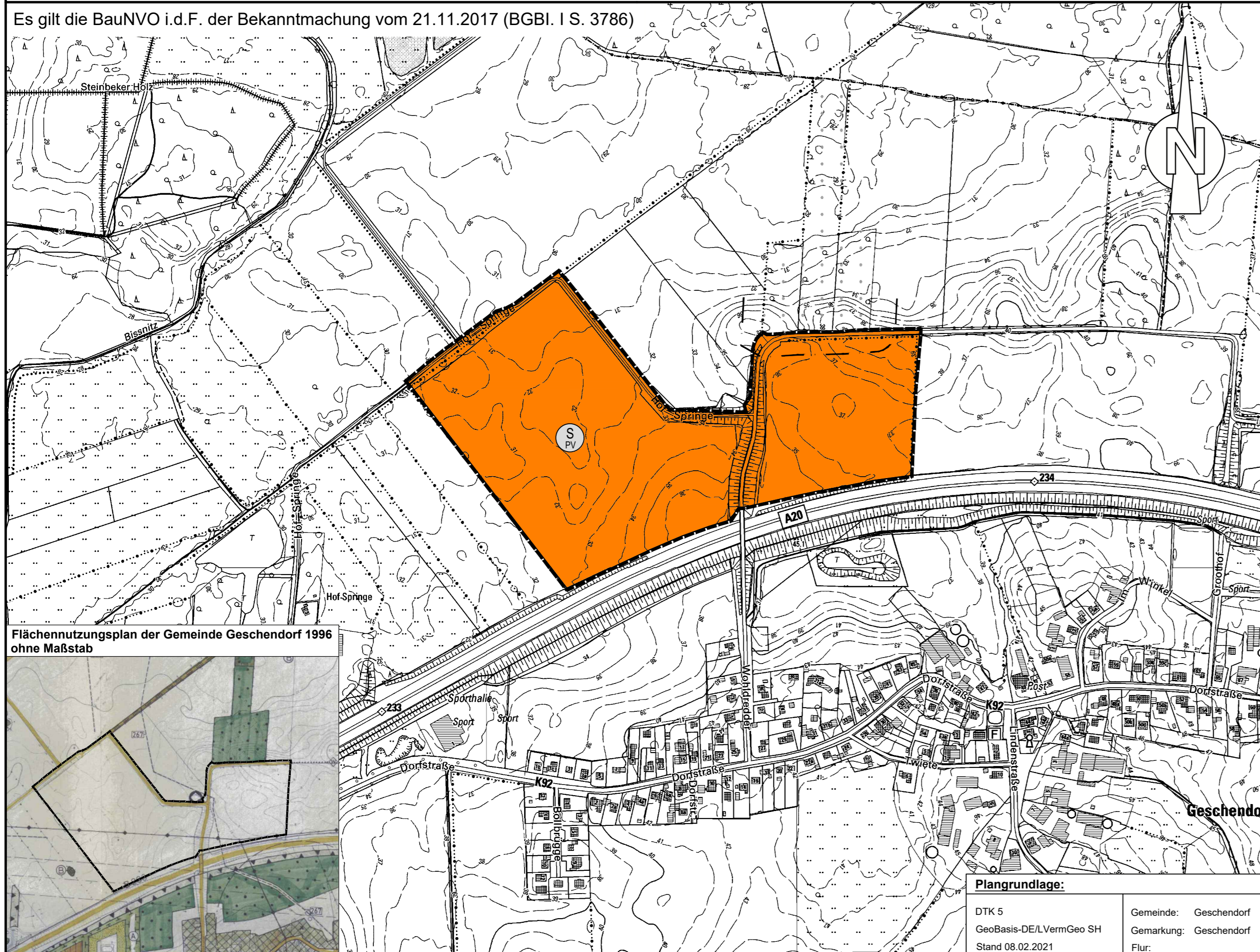

Flächennutzungsplan der Gemeinde Geschendorf 1996 ohne Maßstab

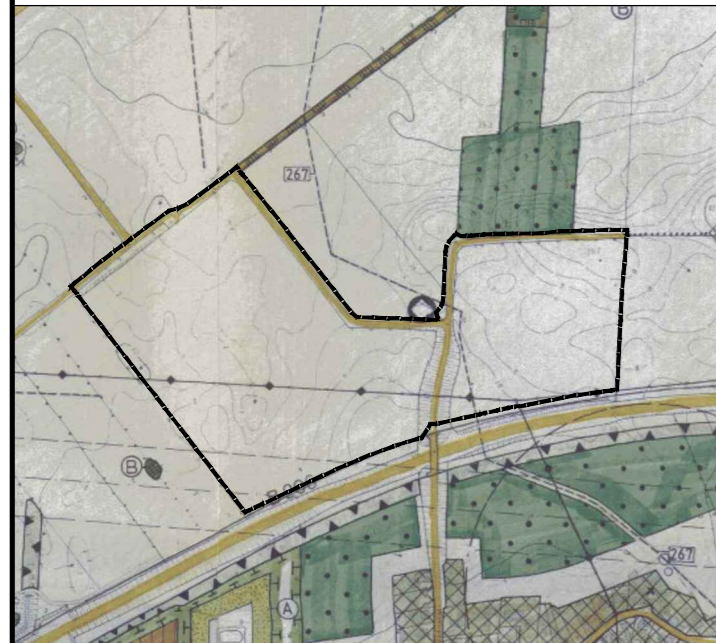

**Plangrundlage:**

DTK 5	Gemeinde: Geschendorf
GeoBasis-DE/LVermGeo SH	Gemarkung: Geschendorf
Stand 08.02.2021	Flur:

# Planzeichenerklärung

**Planzeichen Erläuterungen**

**Darstellungen**

Art der baulichen Nutzung

Sonderbauflächen - Photovoltaik

**Sonstige Planzeichen**

Grenze des räumlichen Geltungsbereiches der 2. Änderung des Flächennutzungsplanes

**Nachrichtliche Übernahmen**

Waldschutzstreifen

**Sonstige Darstellungen**

Wald außerhalb des Plangebietes

**Rechtsgrundlagen**

§ 5 Abs. 2 Nr.1 BauGB

§ 1 Abs. 1 Nr. BauNVO

§ 5 (1) BauGB

§ 5 Abs. 4 BauGB

§ 24 Abs. 2 LWaldG

## Übersichtskarte

ohne Maßstab

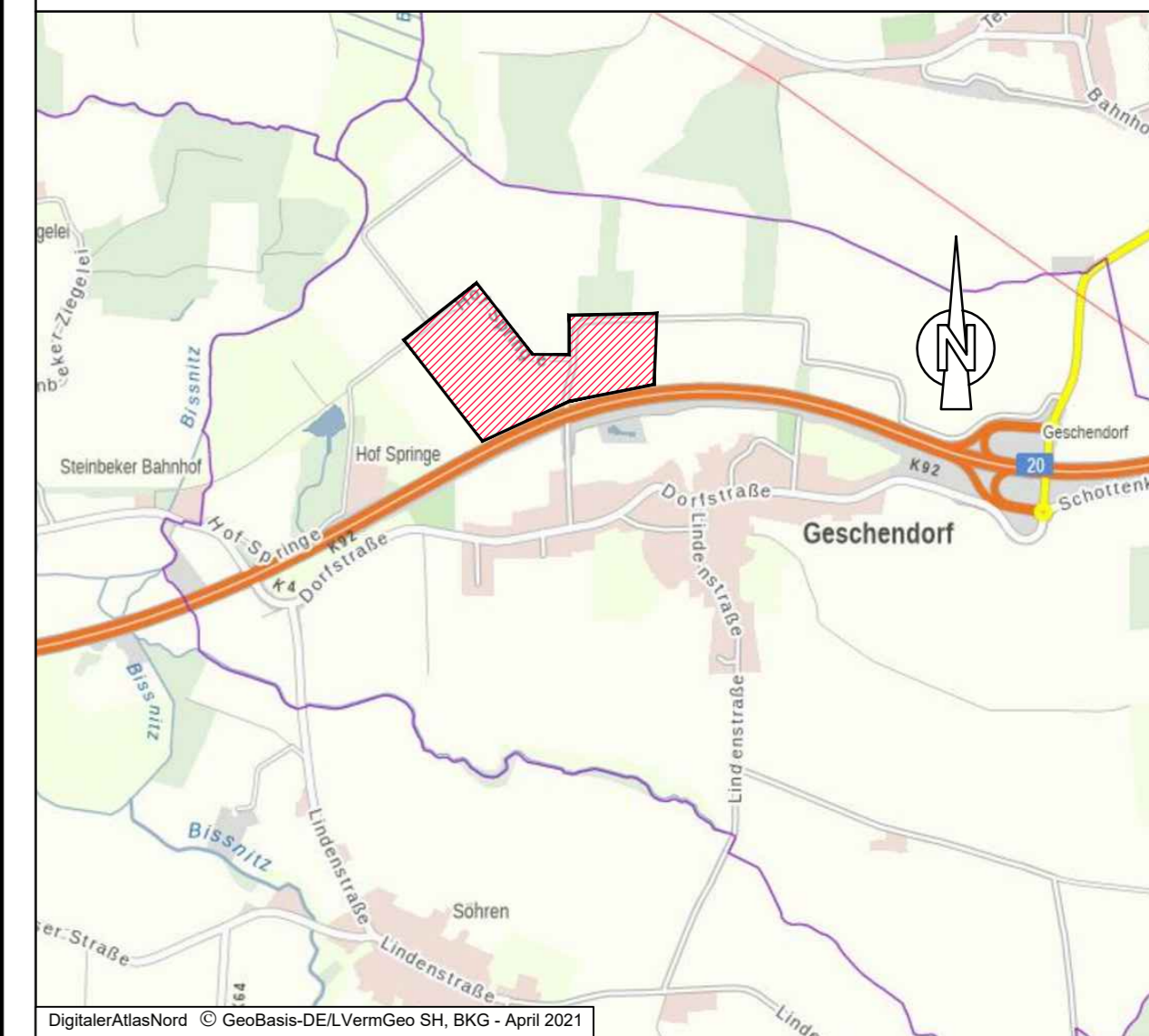

DigitalerAtlasNord © GeoBasis-DE/LVermGeo SH, BKG - April 2021

# Gemeinde Geschendorf 2. Änderung des Flächennutzungsplanes

Kreis Segeberg

**Verfahrensstand nach BauGB**

§3(1) §4(1) §4(2) §3(2) §4a(3) §6

● ● ○ ○ ○ ○

**GSP**  
GOSCH & PRIEWE  
Ingenieurgesellschaft mbH  
Beratende Ingenieure (VBI)

23843 Bad Oldesloe  
Paperberg 4  
Tel.: 0 45 31 / 67 07 - 0  
Fax: 0 45 31 / 67 07 - 79  
E-mail: oldesloe@gsp-ig.de  
Internet: www.gsp-ig.de

Stand: 15.04.2021 / Har.

P-Nr.: 21 / 1302