LANDSCHAFTSPLAN PRONSTORF BESTAND

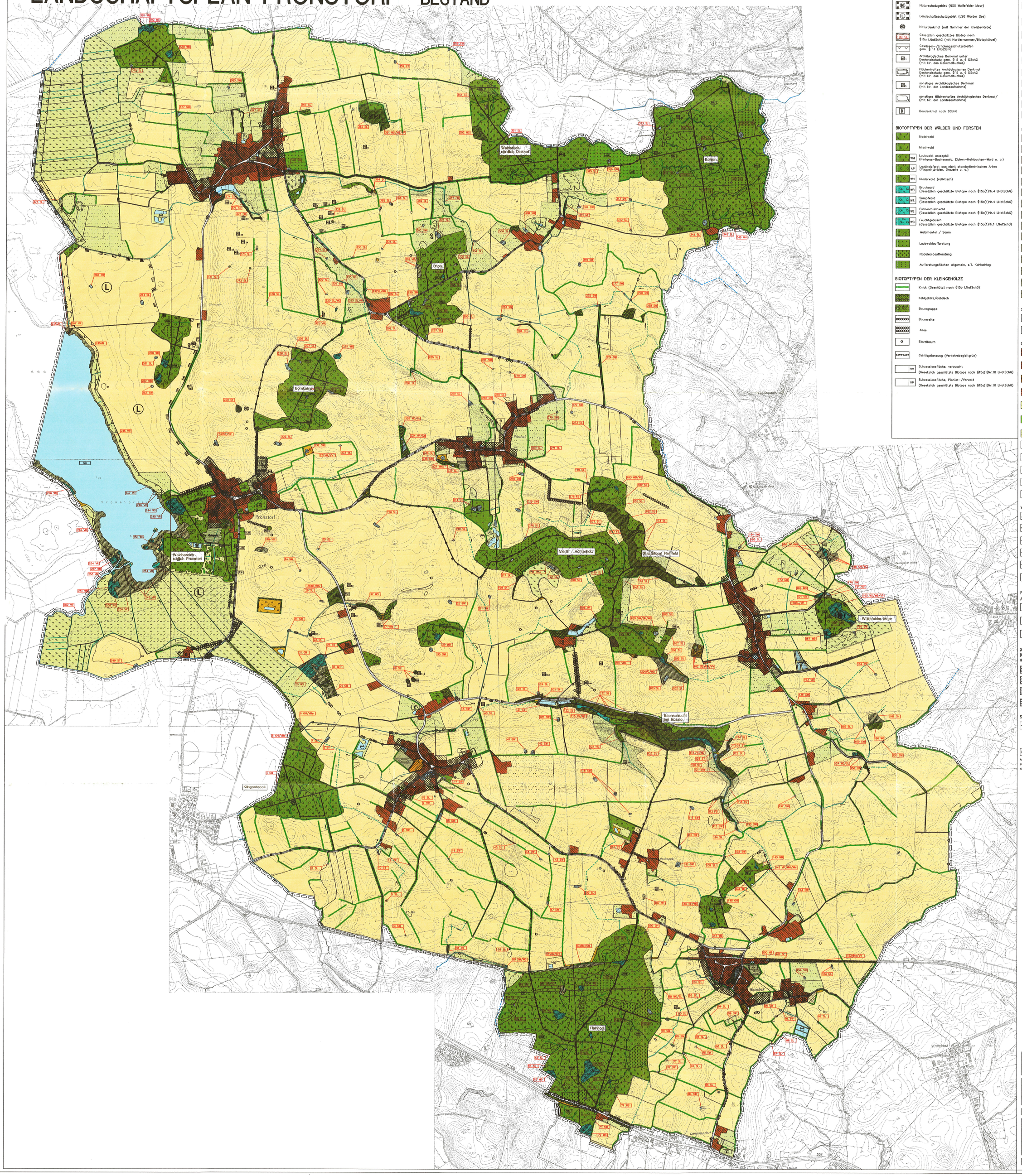

ZEICHENERKLÄRUNG

SCHUTZGEBIETE UND –OBJEKTE

- Naturschutzgebiet (NSG Wulfsfelder Moor)
- Landschaftsschutzgebiet (LSG Warder See)
- Naturdenkmal (mit Nummer der Kreisbehörde)
- Gesetzlich geschütztes Biotop nach §15a LNatSchG (mit Kartiernummer/Biotopkürzel)
- Gewässer–/Erholungsschutzstreifen gem. § 11 LNatSchG
- Archäologisches Denkmal unter Denkmalschutz gem. § 5 u. 6 DSchG (mit Nr. des Denkmalbuches)
- Flächenhaftes Archäologisches Denkmal Denkmalschutz gem. § 5 u. 6 DSchG (mit Nr. des Denkmalbuches)
- sonstiges Archäologisches Denkmal (mit Nr. der Landesaufnahme)
- sonstiges flächenhaftes Archäologisches Denkmal/ (mit Nr. der Landesaufnahme)
- D Baudenkmal nach DSchG

BIOTOPTYPEN DER WÄLDER UND FORSTEN

- Nadelwald
- Mischwald
- WM Laubwald, mesophil (Perlgras–Buchenwald, Eichen–Hainbuchen–Wald u. a.)
- AP Laubholzforst aus nicht standortheimischen Arten (Pappelhybriden, Grauerle u. a.)
- WN Niederwald (reliktisch)
- WB Bruchwald (Gesetzlich geschützte Biotope nach §15a(1)Nr.4 LNatSchG)
- WS Sumpfwald (Gesetzlich geschützte Biotope nach §15a(1)Nr.4 LNatSchG)
- WE Eschenmischwald (Gesetzlich geschützte Biotope nach §15a(1)Nr.4 LNatSchG)
- WG Feuchtgebüsch (Gesetzlich geschützte Biotope nach §15a(1)Nr.1 LNatSchG)
- Waldmantel / Saum
- Laubwaldaufforstung
- Nadelwaldaufforstung
- Aufforstungsflächen allgemein, z.T. Kahlschlag

BIOTOPTYPEN DER KLEINGEHÖLZE

- Knick (Geschützt nach §15b LNatSchG)
- Feldgehölz/Gebüsch
- Baumgruppe
- Baumreihe
- Allee
- Einzelbaum
- Gehölzpflanzung (Verkehrsbegleitgrün)
- VV Sukzessionsfläche, verbuscht (Gesetzlich geschützte Biotope nach §15a(1)Nr.10 LNatSchG)
- VP Sukzessionsfläche, Pionier–/Vorwald (Gesetzlich geschützte Biotope nach §15a(1)Nr.10 LNatSchG)

BIOTOPTYPEN DER GEWÄSSER

- SG Wardersee (Verlandungsbereiche gesetzlich geschützt nach §15a(1)Nr.1 LNatSchG)
- Fluß
- FB Bach, Graben (naturnahe und unverbaute Bachabschnitte (nach §15a(1)Nr.5 LNatSchG gesetzlich geschützt)
- FS Bachschlucht (Gesetzlich geschützte Biotope nach §15a(1)Nr.5)
- Verrohrtes Gewässer
- SL Tümpel (Gesetzlich geschützte Biotope nach §15a(1)Nr.6 LNatSchG)
- ST Teich (extensiv genutzte, naturnahe Teiche, gesetzlich geschützte Biotope nach §15a(1)Nr.6 LNatSchG)
- SK Kleiner See, Weiher (Gesetzlich geschützte Biotope nach §15a(1)Nr.6 LNatSchG)
- SW Weitere stehende Kleingewässer, Lochen ohne nähere Zuordnung (Gesetzlich geschützte Biotope nach § 15a(1)Nr.6 LNatSchG)
- FQ Quellbereich (Gesetzlich geschützte Biotope nach §15a(1)Nr.1 LNatSchG)

BIOTOPTYPEN DER LANDWIRTSCHAFT, DES OFFENLANDES

- Acker, Grasacker
- Ackerbrache
- Ruderalvegetation
- Wirtschaftsgrünland, sehr intensiv genutzt, spärlich bewachsen
- Wirtschaftsgrünland, intensiv genutzt
- GM Magerrasen (Gesetzlich geschützte Biotope nach §15a(1)Nr.9 LNatSchG)
- Feuchtgrünland, intensiv genutzt (Sonstiges Feuchtgebiet gemäß §7(2)Nr.9 LNatSchG)
- Feuchtgrünland, z. Zt. extensiv genutzt (Sonstiges Feuchtgebiet gemäß §7(2)Nr.9 LNatSchG)
- VG Großseegenried, seggen– und binsenreiche Naßwiese (Gesetzlich geschützte Biotope nach §15a(1)Nr.1 LNatSchG)
- VR Röhricht (Gesetzlich geschützte Biotope nach §15a(1)Nr.1 LNatSchG)
- GH (Feuchte) Hochstaudenflur, z. T. gesetzlich geschützte Biotope nach §15a(1)Nr.9 LNatSchG)
- GS Sumpf (Gesetzlich geschützte Biotope nach §15a(1)Nr.1 LNatSchG)
- VHG Hochstaudenflur, überwiegend eutroph (Sukzessionsfläche, z. T. geschützte Biotope nach §15a(1)Nr. 9, 10 LNatSchG)
- Böschungsrasen (Verkehrsbegleitgrün)
- Grünlandbrache, allgemein

Sonstige Strukturen

- St Steilhänge im Binnenland Hänge mit Neigung > 20°, nicht flächenscharf abgegrenzt (Gesetzlich geschützte Biotope nach §15a(1)Nr.8 LNatSchG)
- SB ehemalige Abbaufläche, trocken (Gesetzlich geschützte Biotope nach §15a(1)Nr.8)

SIEDLUNGSFLÄCHEN UND GRÜNFLÄCHEN

- Dorfgebiete
- Wohnbauflächen
- Gemeinbedarfsflächen
- Siedlungs–, Hof– und Gartenflächen, Lagerplätze im Außenbereich (nach Luftbildkartierung des Landesamtes für Natur und Umwelt)
- Streuobstbestand, Obstbaumgarten
- AW Weihnachtsbaumkultur
- Öffenliche Grünflächen
- Spielplatz
- Friedhof
- Sport–, Bolzplatz
- Reitplätze
- Badestelle

VERKEHRSFLÄCHEN, WEGE

- Straßen
- Weg, Nebenstraße
- Radwanderweg (nach Kreiskarte Segeberg)
- Wanderweg (nach Kreiskarte Segeberg)
- Kombinierter Rad–/Fußwanderweg (nach Kreiskarte Segeberg)
- P Parkplätze

FLÄCHEN FÜR VER–, ENTSORGUNG, AUFSCHÜTTUNGEN, ABGRABUNGEN

- Klärteiche
- Umspannwerk
- Brunnen

ÄNDERUNG DER FLÄCHENNUTZUNG GEPLANT (DURCH FLÄCHENNUTZUNGSPLAN, SATZUNG ÜBER IM ZUSAMMENHANG BEBAUTE ORTSTEILE, ODER BEBAUUNGSPLAN VORGESEHEN)

- Dorfgebiet
- Allgemeines Wohngebiet
- Grünflächen
- Flächen für Maßnahmen zum Schutz, zur Pflege und zur Entwicklung von Natur und Landschaft

SONSTIGES

- Freileitung
- Grenze des Bearbeitungsgebietes

Anm.: Gesetzlich geschützte Biotope nach §15a(1) LNatSchG sind zum Teil bis zum Vorliegen rechtsgültiger näherer Umschreibung durch die Oberste Naturschutzbehörde nur unter Vorbehalt dargestellt

Vervielfältigt mit Genehmigung des Landesvermessungsamtes Schleswig–Holstein vom 18.02.97 3–562.65 102/97

Grundlage: Kartenwerk 1:5000 hergestellt im Landesvermessungsamt Schleswig–Holstein

LANDSCHAFTSPLAN PRONSTORF

BESTAND/ BIOTOPTYPEN UND NUTZUNGEN

AUFTRAGGEBER: GEMEINDE PRONSTORF

M 1 : 10.000

Rechts–Ht.: 3x6 Bezugsp.: 32 5931 / 6 5885

0 50 100 150 200 m

Plan–Nr.: 1

	Datum	Name
bearbeitet	20. März 98	F. Dählmann
gezeichnet	20. März 98	G. Pfeiger–Bonn
geprüft		

Lübeck, den

TGP
TRÖPER GONDESEN PARTNER LANDSCHAFTSARCHITEKTEN

TGP Landschaftsarchitekten BDLA, An der Untertrave 17, 23552 Lübeck, Fon 0451/78882–0, Fax 0451/78882–22