Planzeichnung

M. 1:5000

Es gilt die BauNVO i.d.F. der Bekanntmachung vom 21.11.2017 (BGBl. I S. 3786)

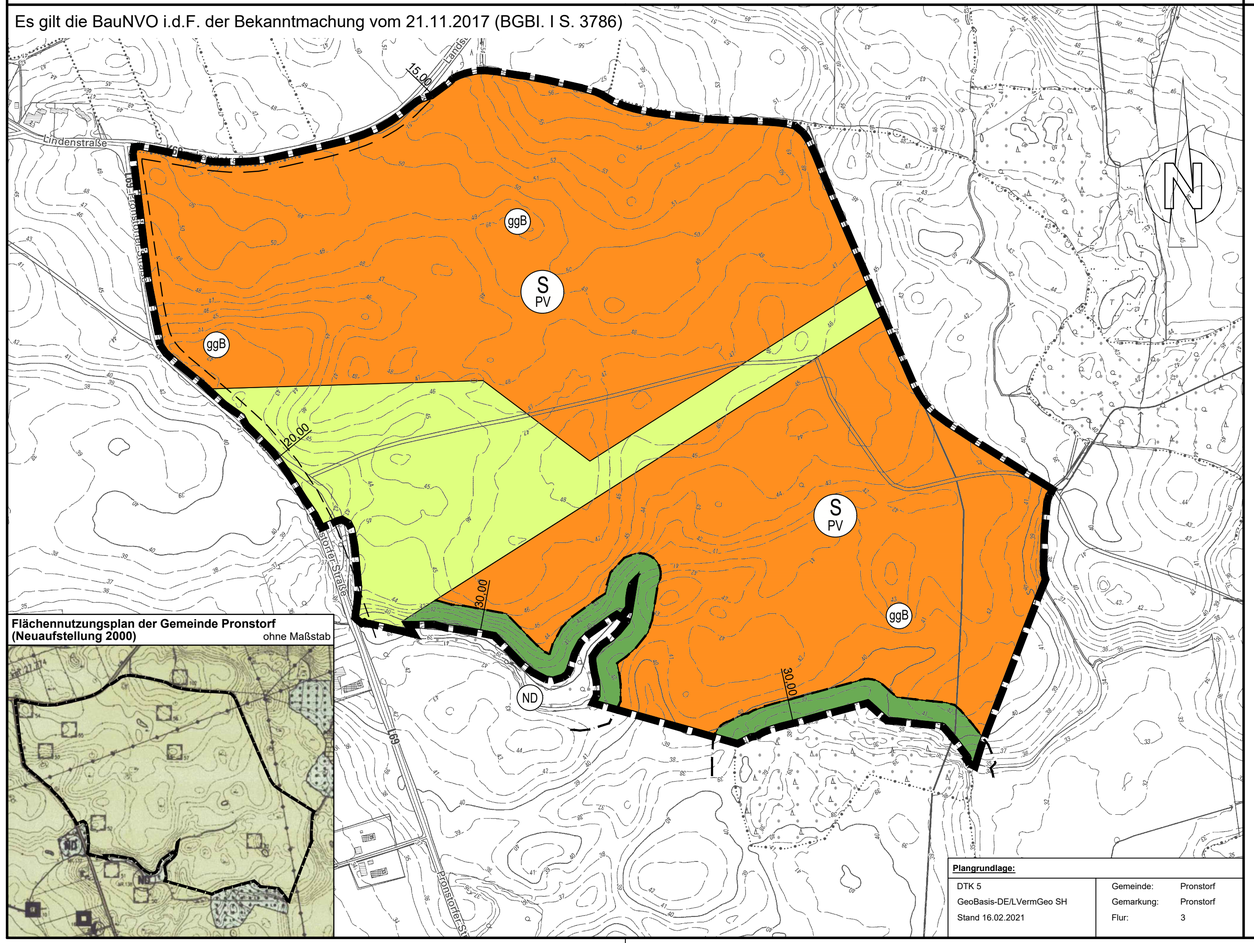

Flächennutzungsplan der Gemeinde Pronstorf (Neuaufstellung 2000) ohne Maßstab

Plangrundlage:

DTK 5		Gemeinde:	Pronstorf
GeoBasis-DE/LVermGeo SH		Gemarkung:	Pronstorf
Stand 16.02.2021		Flur:	3

Planzeichenerklärung

Planzeichen Erläuterungen	Rechtsgrundlagen
Darstellungen	
Art der baulichen Nutzung	**§ 5 Abs. 2 Nr. 1 BauGB**
(S PV) Sonderbauflächen - Photovoltaik	§ 1 Abs. 1 Nr. 4 BauNVO
Grünflächen	§ 5 Abs. 2 Nr. 5 BauGB
Private Grünfläche	
Flächen für die Landwirtschaft	**§ 5 Abs. 2 Nr. 9 BauGB**
Flächen für die Landwirtschaft	
Sonstige Planzeichen	
Grenze des räumlichen Geltungsbereiches der 11. Änderung des Flächennutzungsplanes	§ 5 Abs.1 BauGB
Nachrichtliche Übernahmen	**§ 5 Abs. 4 BauGB**
(ggB) Gesetzlich geschütztes Biotop	§ 30 BNatSchG oder § 21 LNatSchG
Waldschutzstreifen	§ 24 Abs. 2 LWaldG
Anbauverbotszone; hier: 20 m Landesstraße 69, 15 m Kreisstraße 69	§ 29 Abs. 1A StrWG oder § 9 Abs. 1 FStrG
(ND) Naturdenkmal, hier: Eichengruppe	
Sonstige Darstellungen	
Wald außerhalb des Plangebietes	

Übersichtskarte ohne Maßstab

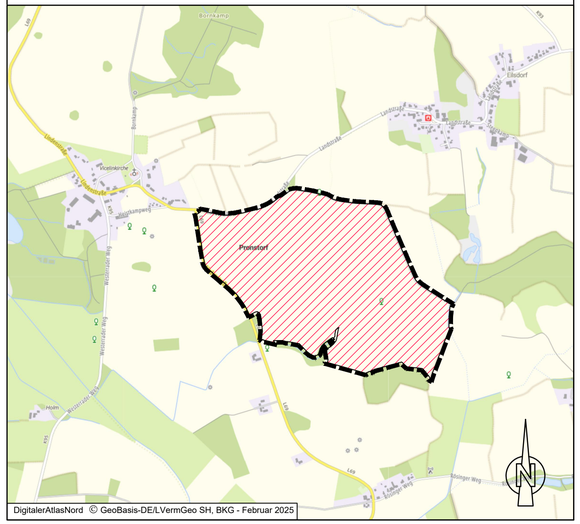
Pronstorf
Eilsdorf
Landstraße
Kreisstraße
Dorfstraße
Pronstorfer Weg
Kirchenstraße
Hauptstraße
Am Kamp
Dorfkamp
Am Bruch
Am Moor
Am Sandberg
Am Eichenweg
Am Kleinen Kamp
Am K