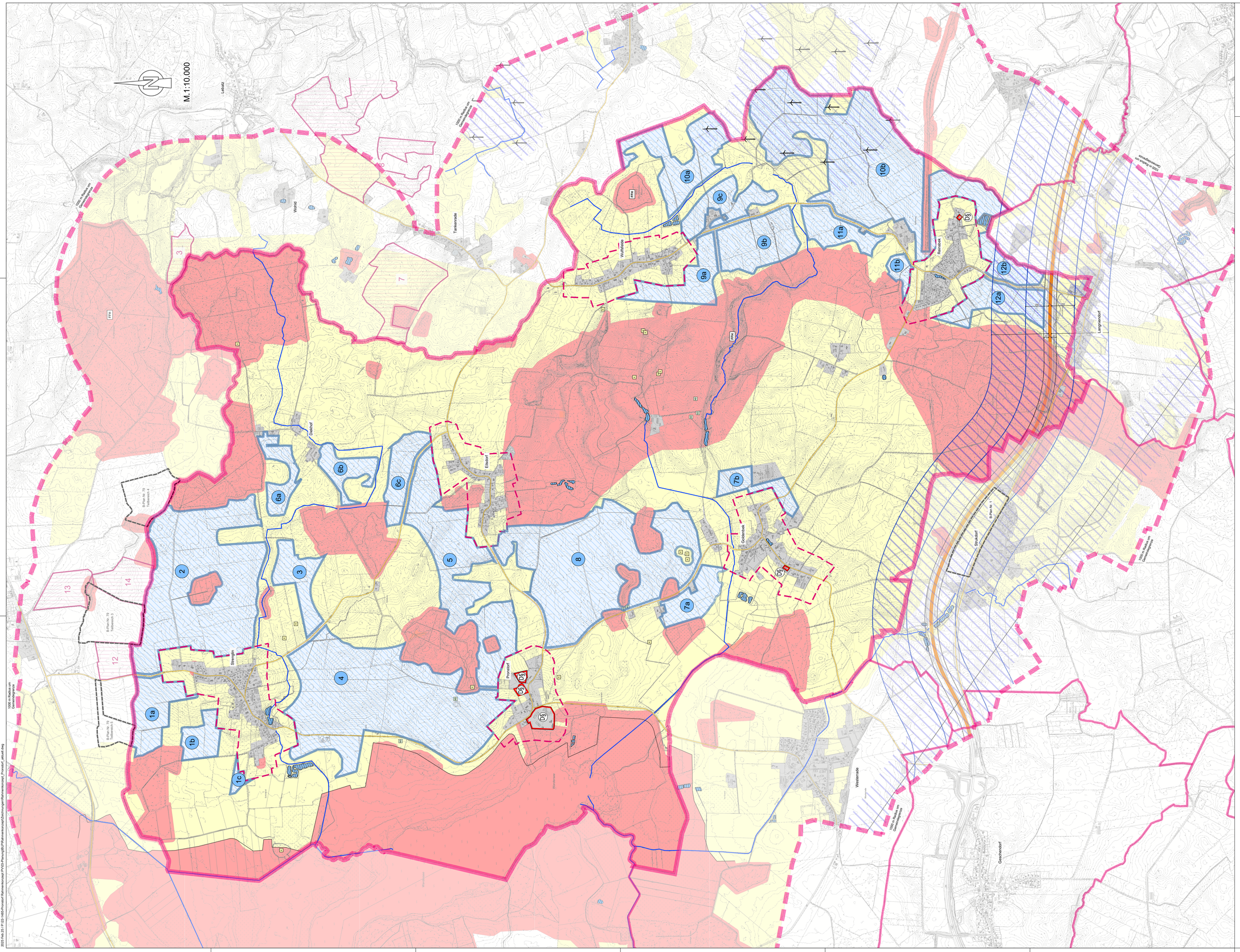

Ausfertigungsvermerk

Die Gemeindevertretung der Gemeinde Pronstorf hat mit Beschluss vom ..... (TOP ....) den Rahmenkonzept bestehend aus den Karten "Ausschluss- und Alternativflächen" und dem Begleitbericht, gebilligt. Dieses wird hiermit ausgefertigt.

Pronstorf, den .....

Siegel

.....

Die Bürgermeisterin

Legende

Alternativflächen mit fortlaufender Nummerierung

Alternativflächen Gemeinde Pronstorf

Ausschlussgebiete

Flächen mit besonderem Abwägungs- und Prüferfordernis

Eignungsflächen an vorbelasteten Strukturen (z.B. BAB), Entwicklungsbereich gem. § 35 Abs. 3 S. 3 BauGB

Förderfähiger Bereich gem. § 37 EEG 2022

Privilegierter Beereich gem. § 35 Abs. 1 Nr. 6b BauGB

Vorbelastungen

BAB 20 mit Anbauverbotszone (40 m gem. § 29 StrWG; § 9 FStrG)

Windenergieanlage

Hochtspannungsfreileitung

Sonstiges

Beantragte Flächen Gemeinde Ahrensbök

Siedlungsflächen

100 m Abstand zu Siedlungsflächen

Geltungsbereich eines beschlossenen/in Aufstellung befindlichen Bebauungsplanes

Übergeordnete Verkehrswege

Gemeindegrenze

1000 m Radius um Gemeindegrenze

40 Maßangabe in Meter

Eingetragene Kulturdenkmale, die dem Denkmalschutz unterliegen

Naturdenkmal

Kulturdenkmal

Übersichtskarte

ohne Maßstab

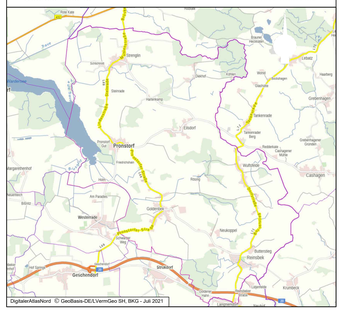
Pronstorf
Ahrensbök
Gremsmühlen
Groß Meeschen
Malente
Eutin
Scharbeutz
Timmdorf
Ratekau
Stockelsdorf
Lübeck
Travemünde
Travemünde Hafen
Travemünde Strand
Travemünde Ost
Travemünde Mitte
Travemünde West
Travemünde Nord
Travemünde Süd
Travemünde Stadtmitte
Travemünde Teutenhof
Travemünde Brodten
Travemünde Priwall
Travemünde Dummersdorf
Travemünde Rönnhaag
Travemünde Skandinavienkai
Travemünde Ostpreußenkai
Travemünde Ostseebad
Travemünde Kurpark
Travemünde Leuchtenfeld
Travemünde Vorderreihe
Travemünde Hohe Straße
Travemünde Hafenbahnhof
Travemünde Hafenstraße
Travemünde Hafenbahnhof
Travemünde Hafenstraße
Travemünde Hafenbahnhof
Travemünde Hafenstra