

Planzeichnung

M. 1:5000

Es gilt die BauNVO i.d.F. der Bekanntmachung vom 21.11.2017 (BGBl. I S. 3786)

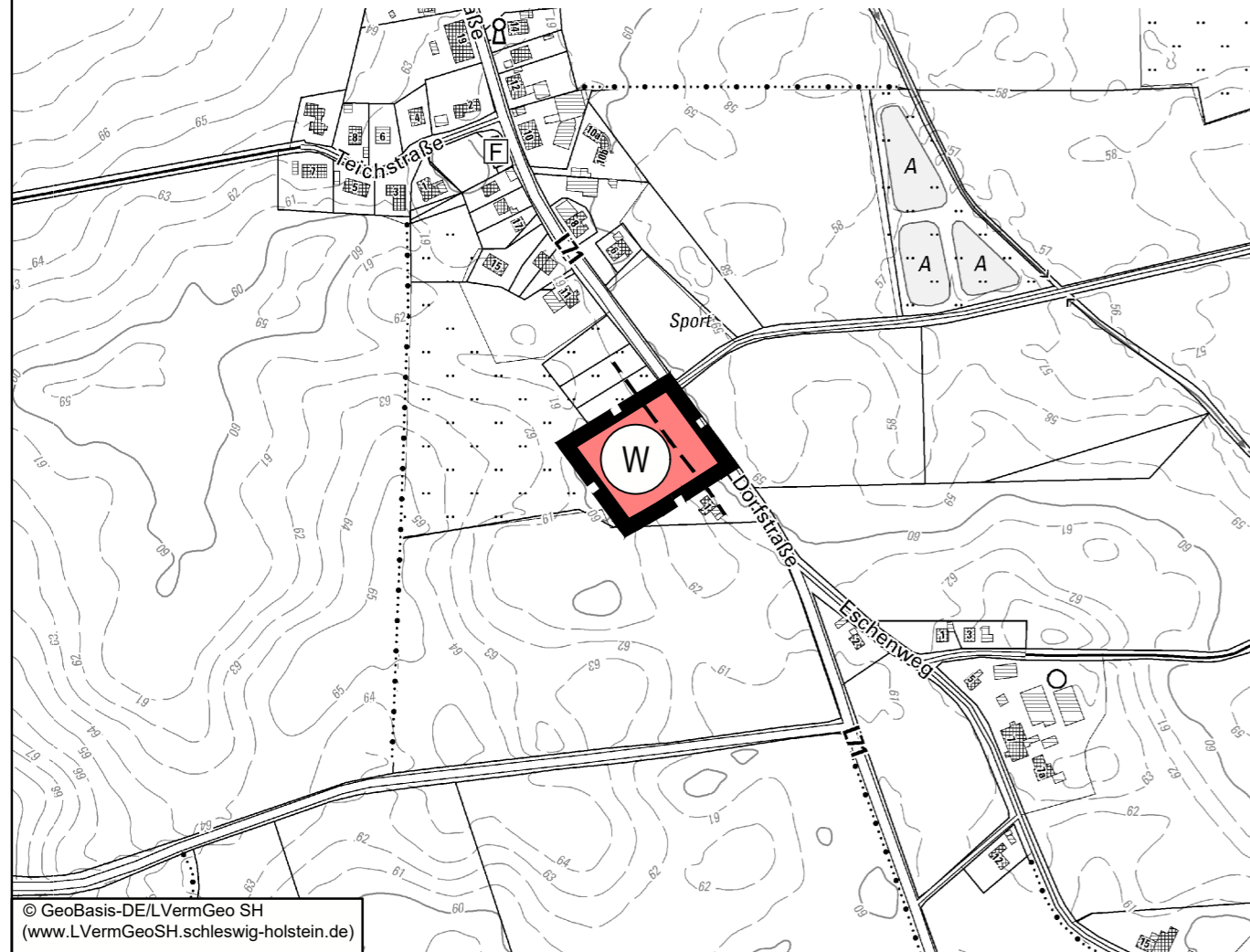

© GeoBasis-DE/LVermGeo SH
(www.LVermGeoSH.schleswig-holstein.de)

Darstellung derzeit wirksamer Flächennutzungsplan (Neuaufstellung 2000)



Planzeichenerklärung

Planzeichen Erläuterungen

Darstellungen

Art der baulichen Nutzung

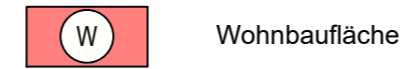

Wohnbaufläche

Nachrichtliche Übernahmen

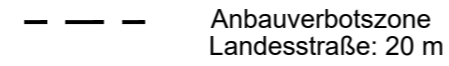

Anbauverbotszone
Landesstraße: 20 m

Sonstige Planzeichen



Grenze des räumlichen Geltungsbereiches
der 12. Änderung des Flächennutzungsplanes

Rechtsgrundlagen

§ 5 Abs. 2 Nr.1 BauGB

§ 1 Abs. 1 Nr. 1 BauNVO

§ 5 (4) BauGB

§ 29 (1A) StrWG
oder § 9 (1) FStrG

§ 5 Abs. 1 BauGB

Auszug aus der Legende des derzeit wirksamen Flächennutzungsplanes

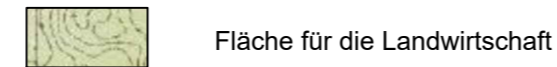

Fläche für die Landwirtschaft

Übersichtskarte

M. 1:10000

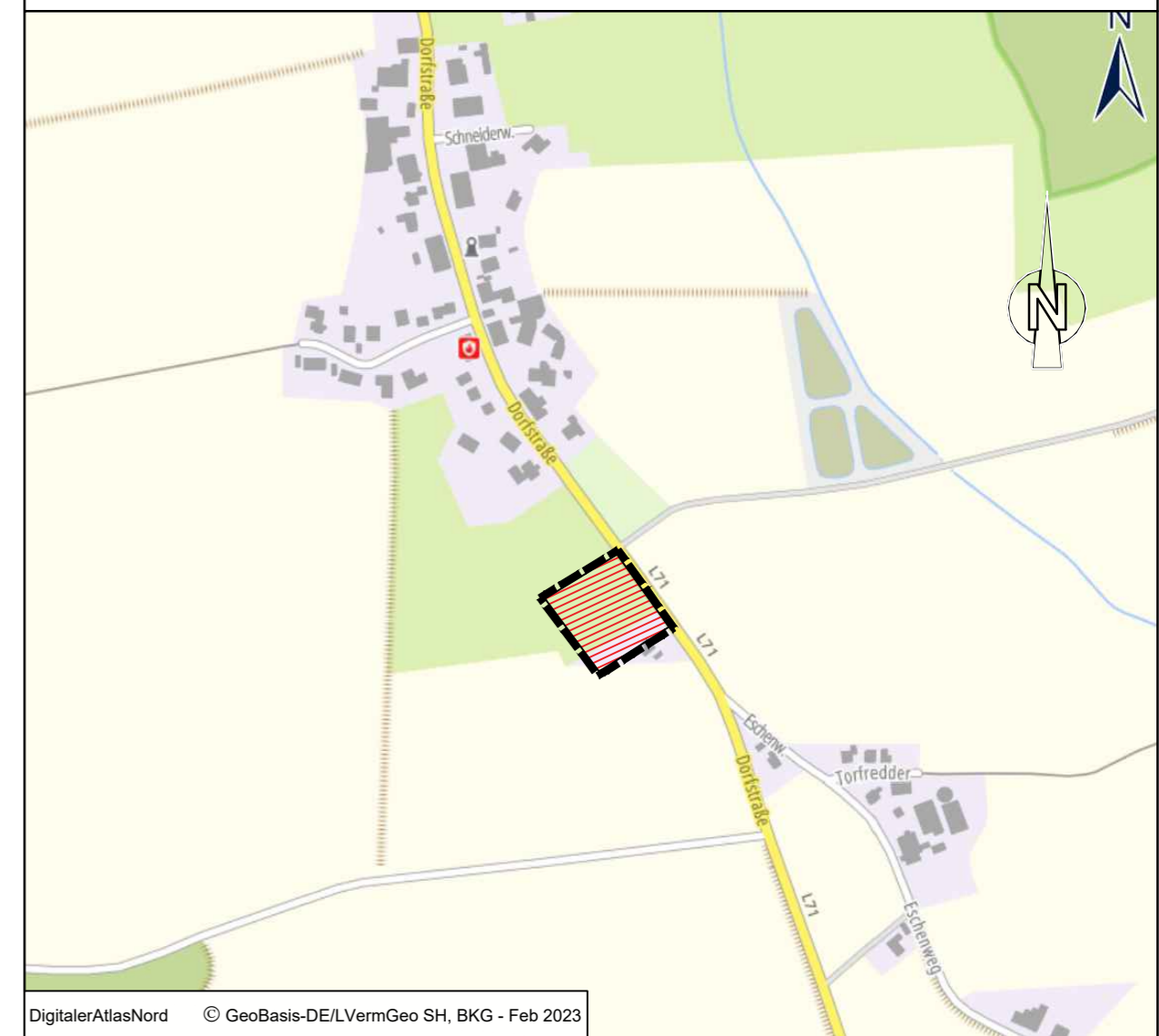

DigitalerAtlasNord © GeoBasis-DE/LVermGeo SH, BKG - Feb 2023

Gemeinde Pronstorf, OT Wulfsfelde
12. Änderung des
Flächennutzungsplanes
 "Fläche südlich der Dorfstraße Nr. 5 und nördlich der
 Dorfstraße Nr. 1"
 Kreis Segeberg

Verfahrensstand nach BauGB

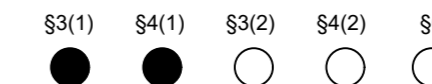

GSP

GOSCH & PRIEWE
Ingenieurgesellschaft mbH
Beratende Ingenieure (VBI)

23843 Bad Oldesloe
Paperberg 4
Tel.: 0 45 31 / 67 07 - 0
Fax: 0 45 31 / 67 07 - 79
E-mail: oldesloe@gsp-ig.de
Internet: www.gsp-ig.de

Stand: 27.06.2025 / SR

P-Nr.: 22 / 1482