

Planzeichnung

M. 1:5000

Es gilt die BauNVO i.d.F. der Bekanntmachung vom 21.11.2017 (BGBl. I S. 3786)

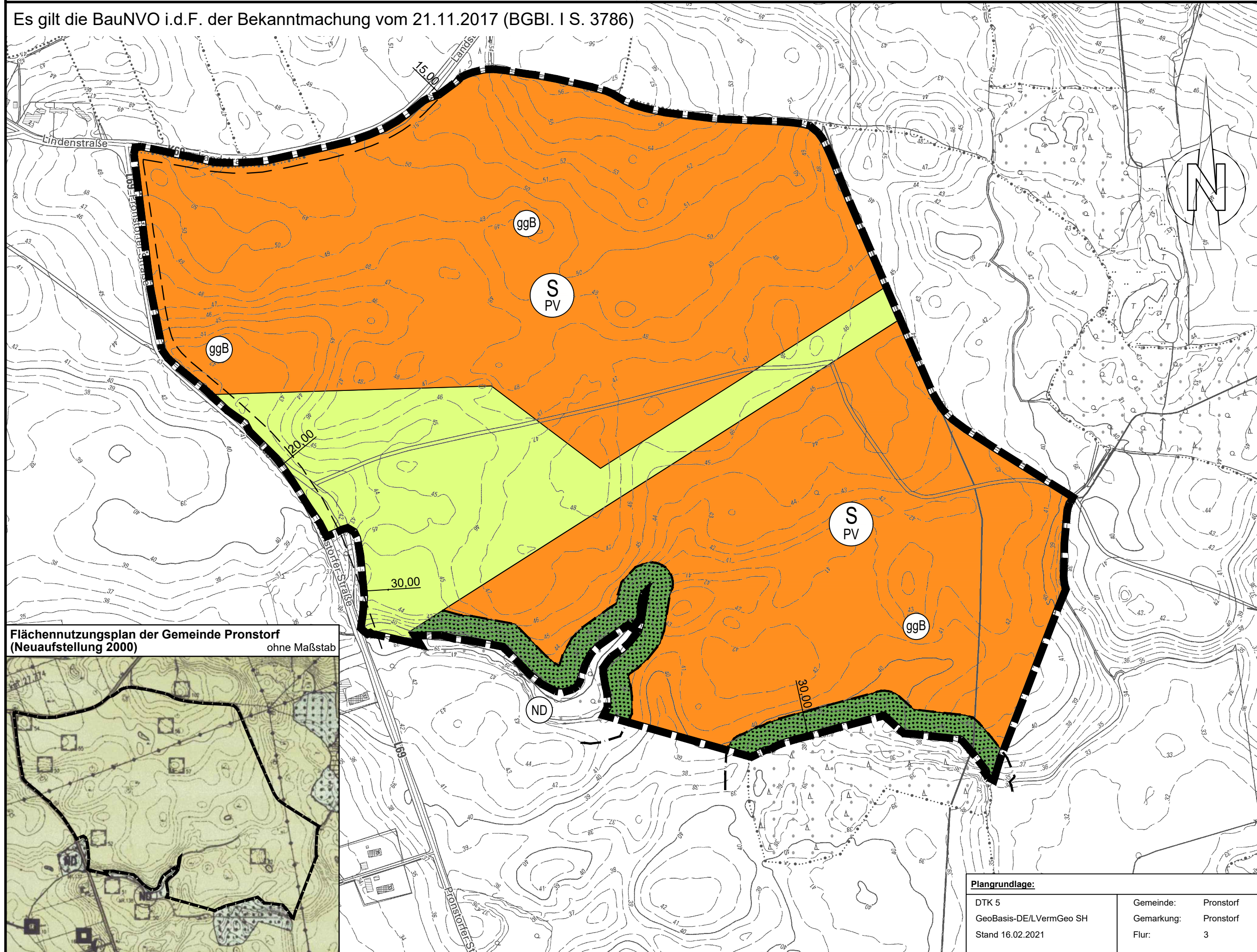

Flächennutzungsplan der Gemeinde Pronstorf (Neuaufstellung 2000) ohne Maßstab

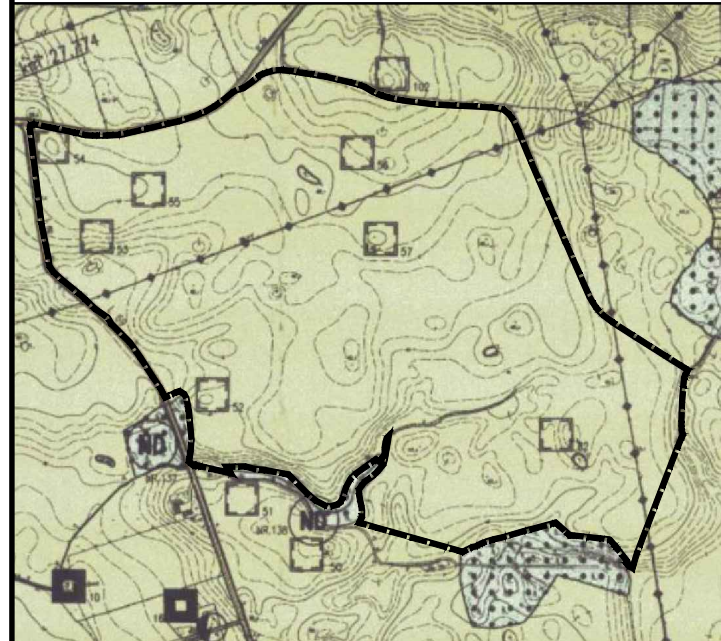

| | |
|-------------------------|----------------------|
| Plangrundlage: | |
| DTK 5 | Gemeinde: Pronstorf |
| GeoBasis-DE/LVermGeo SH | Gemarkung: Pronstorf |
| Stand 16.02.2021 | Flur: 3 |

Planzeichenerklärung

Planzeichen Erläuterungen

Darstellungen

Art der baulichen Nutzung

Sonderbauflächen - Photovoltaik

Grünflächen
 Private Grünfläche

Flächen für die Landwirtschaft
 Flächen für die Landwirtschaft

Sonstige Planzeichen
 Grenze des räumlichen Geltungsbereiches der 11. Änderung des Flächennutzungsplanes

Nachrichtliche Übernahmen
 Gesetzlich geschütztes Biotop
 Waldschutzstreifen
 Anbauverbotszone; hier: 20 m Landesstraße 69, 15 m Kreisstraße 69
 Naturdenkmal, hier: Eichengruppe

Sonstige Darstellungen
 Wald außerhalb des Plangebietes

Rechtsgrundlagen

- § 5 Abs. 2 Nr. 1 BauGB
- § 1 Abs. 1 Nr. 4 BauNVO
- § 5 Abs. 2 Nr. 5 BauGB
- § 5 Abs. 2 Nr. 9 BauGB
- § 5 (1) BauGB
- § 5 Abs. 4 BauGB
- § 30 BNatSchG oder § 21 LNatSchG
- § 24 Abs. 2 LWaldG
- § 29 Abs. 1A StrWG oder § 9 Abs. 1 FStrG

Übersichtskarte

ohne Maßstab

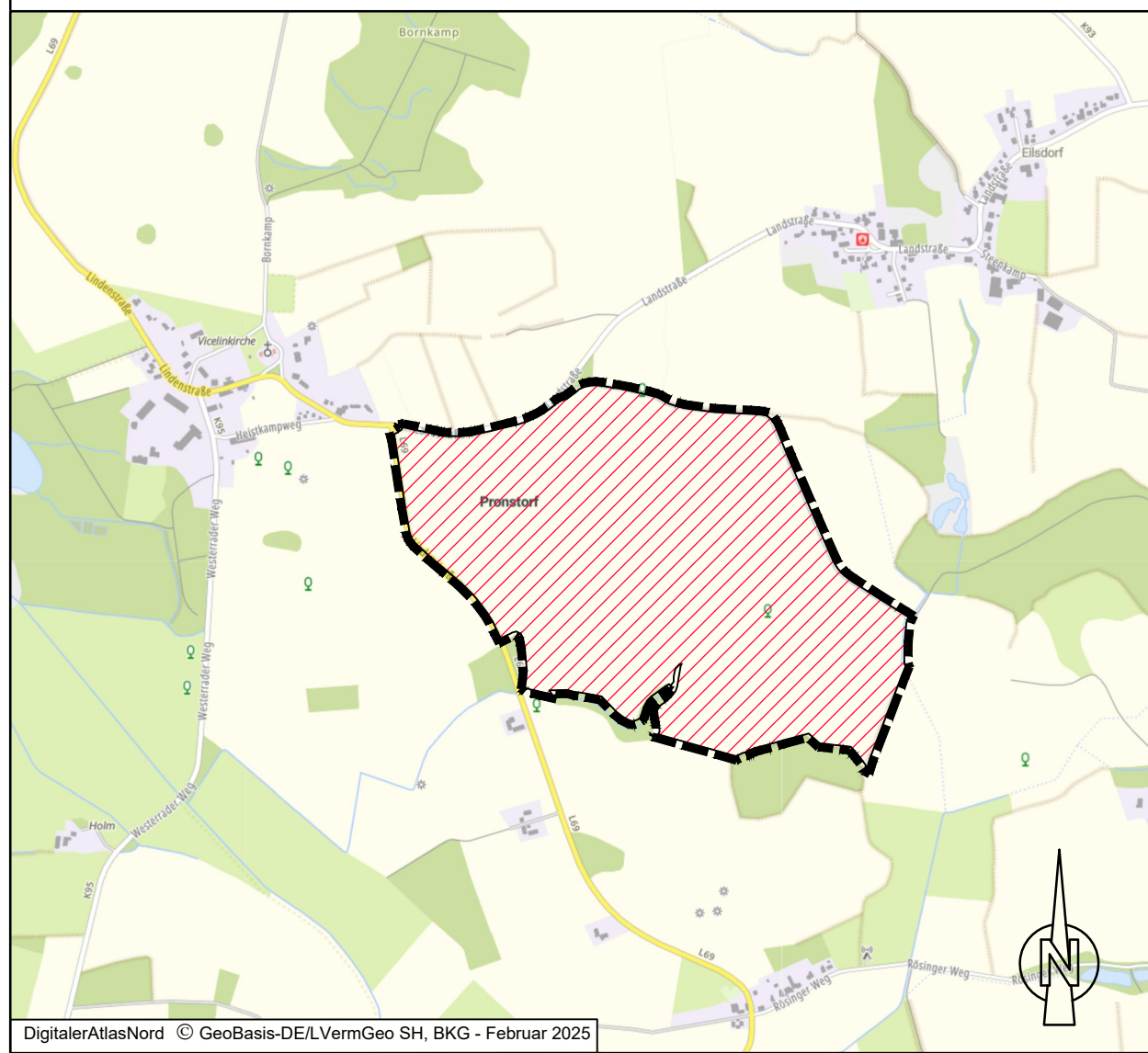

DigitalerAtlasNord © GeoBasis-DE/LVermGeo SH, BKG - Februar 2025

Gemeinde Pronstorf 11. Änderung des Flächennutzungsplanes

„Flächen zwischen den Ortsteilen Pronstorf und Eilsdorf, südlich der Landstraße (K 69) sowie des landwirtschaftlichen Weges, östlich der Pronstorfer Straße (L 69), westlich des landwirtschaftlichen Weges sowie nördlich des Breeholz und landwirtschaftlich genutzter Flächen - Photovoltaik-Freilandanlage“

Kreis Segeberg

Verfahrensstand nach BauGB

§3(1) §4(1) §4(2) §3(2) §4a(3) §6

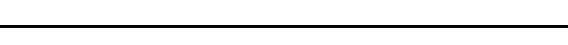

GSP
GOSCH & PRIEWÉ
Ingenieurgesellschaft mbH
Beratende Ingenieure (VBI)

23843 Bad Oldesloe
Papierberg 4
Tel.: 0 45 31 / 67 07 - 0
Fax: 0 45 31 / 67 07 - 79
E-mail: oldesloe@gsp-ig.de
Internet: www.gsp-ig.de

Stand: 06.03.2025 / SR / BH

P-Nr.: 24 / 1599