Grünordnerischer Fachbeitrag der Gemeinde Schackendorf zum Bebauungsplan Nr. 13

"Photovoltaik - Freilandanlage"

Bestand und Bewertung — M. 1:2000

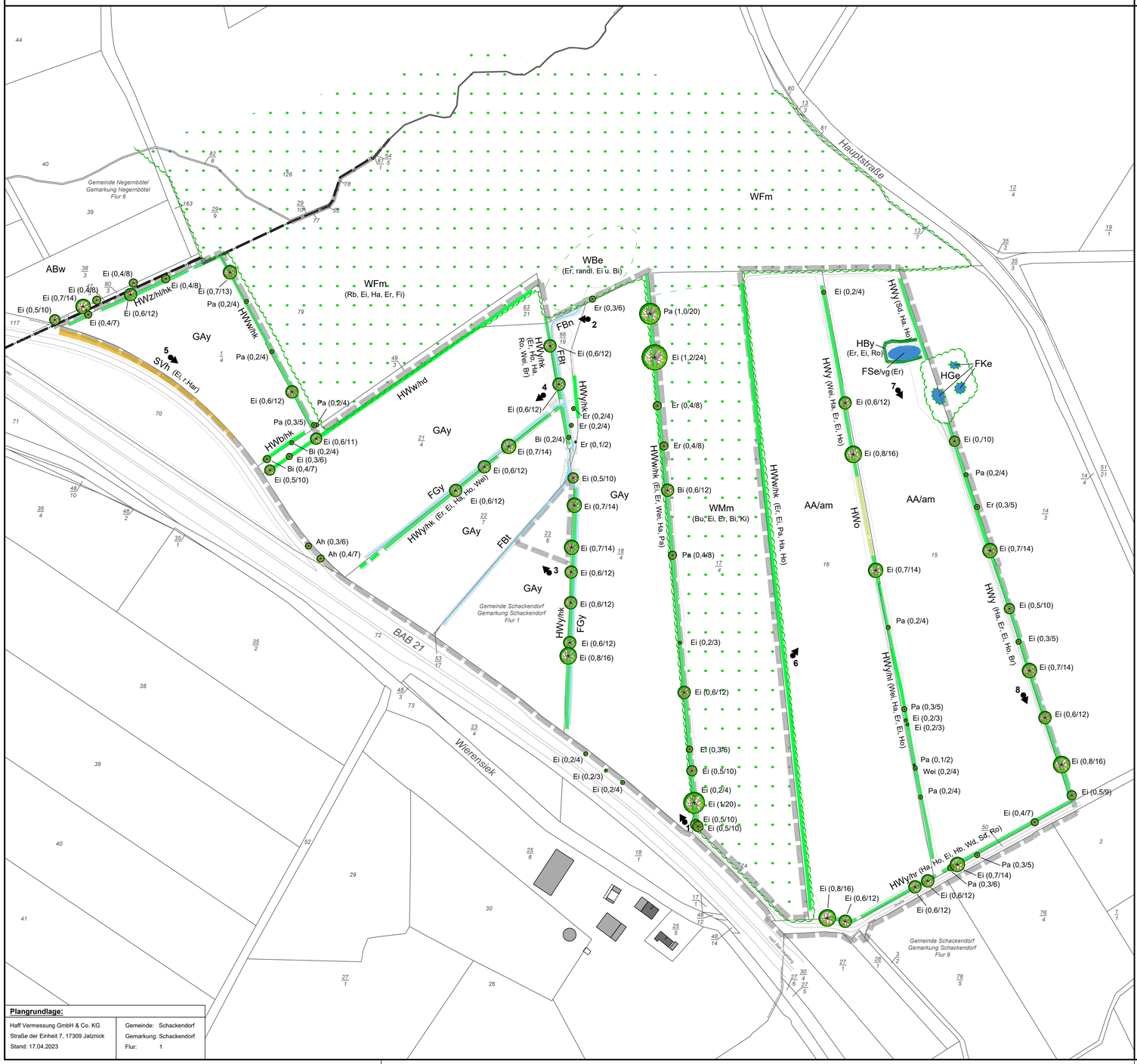

Plangrundlage:

Haff Vermessung GmbH & Co. KG	Gemeinde: Schackendorf
Straße der Einheit 7, 17309 Jatznick	Gemarkung: Schackendorf
Stand: 17.04.2023	Flur: 1

Planzeichenerklärung

Biotoptypen

Gliederung und Systematik sowie Bewertung in enger Anlehnung an

- Kartieranleitung und Biotoptypenschlüssel für die Biotopkartierung Schleswig-Holstein (Hrsg. Landesamt für Landwirtschaft, Umwelt und ländliche Räume, Version 2.1, Stand: April 2022)
- **Darstellungsgrundlage:** Vermessung von Haff Vermessung GmbH & Co. KG vom 17.04.2023 sowie Ortsvergleich mit Biotoptypenkartierung in der 09. KW 2023.

Wald- und Gehölzstrukturen

		Flächen oder Landschaftsteile mit besonderer Bedeutung für den Naturschutz	Geschützt gem. § 21 LNatSchG i. V. m. § 30 BNatSchG	Geschützt gem. § 21 LWaldG
HWy	Typischer Knick	X	X	
HWw	Knicks im Wald und am Waldrand	X	X	
HWz	Sonstiger Knick	X	X	
HWb	Durchgewachsener Knick	X	X	
HWo	Knickwall ohne Gehölze	X	X	
HBy	Sonstiges Gebüsch	X		
/hl	lückiger Gehölzbewuchs			
/hk	frisch geknickt			
/hd	degenerierter Wall			
HGe	Feldgehölz aus Erlen	X		
WFm	Mischwald	X		X
WMm	Flattergras-Buchenwald	X		X
WBe	Erlen-Bruchwald	X	X	X
	Einzelbaum, Vermessung mit Angabe Art, Stammumfang und Kronendurchmesser in m			

Artenschlüssel

Ah	= Ahorn	Hb	= Hainbuche
Bi	= Birke	Ho	= Holunder
Br	= Brombeere	Ki	= Kirsche
Bu	= Buche	Pa	= Pappel
Ei	= Eiche	Ro	= Rose
Er	= Erle	Sd	= Schlehdorn
Fi	= Fichte	Wd	= Weißdorn
Ha	= Haselnuss	Wei	= Weide
r.Har	= Roter Hartriegel		

Binnengewässer

FKe	Eutrophes Kleingewässer	X	X
FSe	Eutrophes Stillgewässer	X	X
/vg	Ufer mit Gehölzen		
FGy	Sonstiger Graben		
FBt	Bach, mit Regelprofil ohne technische Uferverbauung	X	
FBn	Sonstiger naturnaher Bach	X	X

Grünland

GAy	Artenarmes Wirtschaftsgrünland

Landwirtschaftliche Nutzfläche

AA	Äcker
/am	Mais
ABw	Weihnachtsbaumplantage

Biotoptypen in Zusammenhang mit baulichen Anlagen

SVh	Straßenbegleitgrün mit Bäumen

Sonstige Darstellungen

- Gemeindegrenze
- 39/4 Flurstücksnummer
- Geltungsbereich B-Plan Nr. 13
- 1 Foto (Standort, Blickrichtung und lfd. Nr.)

1

2

3

4

5

6

7

8

Übersichtskarte — M.1:25000

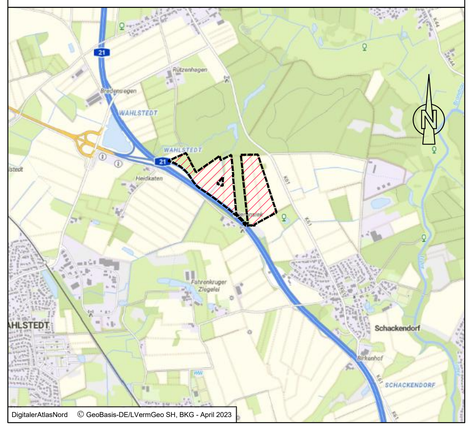

DigitalerAtlasNord © GeoBasis-DE/LVermGeo SH, BKG - April 2023

Grünordnerischer Fachbeitrag der Gemeinde Schackendorf zum Bebauungsplan Nr. 13

"Photovoltaik - Freilandanlage"

Kreis Segeberg

GSP
GOSCH & PRIEWE
Ingenieurgesellschaft mbH
Beratende Ingenieure (VBI)

23843 Bad Oldesloe
Paperbarg 4
Tel.: 0 45 31 / 67 07 - 0
Fax: 0 45 31 / 67 07 - 79
E-mail: oldesloe@gsp-ig.de
Internet: www.gsp-ig.de

Stand: 17.05.2023 / Sp.

P-Nr.: 23 / 1506