

# Bestandsplan des in den Umweltbericht integrierten grünordnerischen Fachbeitrages der Gemeinde Weede zum Bebauungsplan Nr. 8 - Photovoltaik - Freiflächenanlage

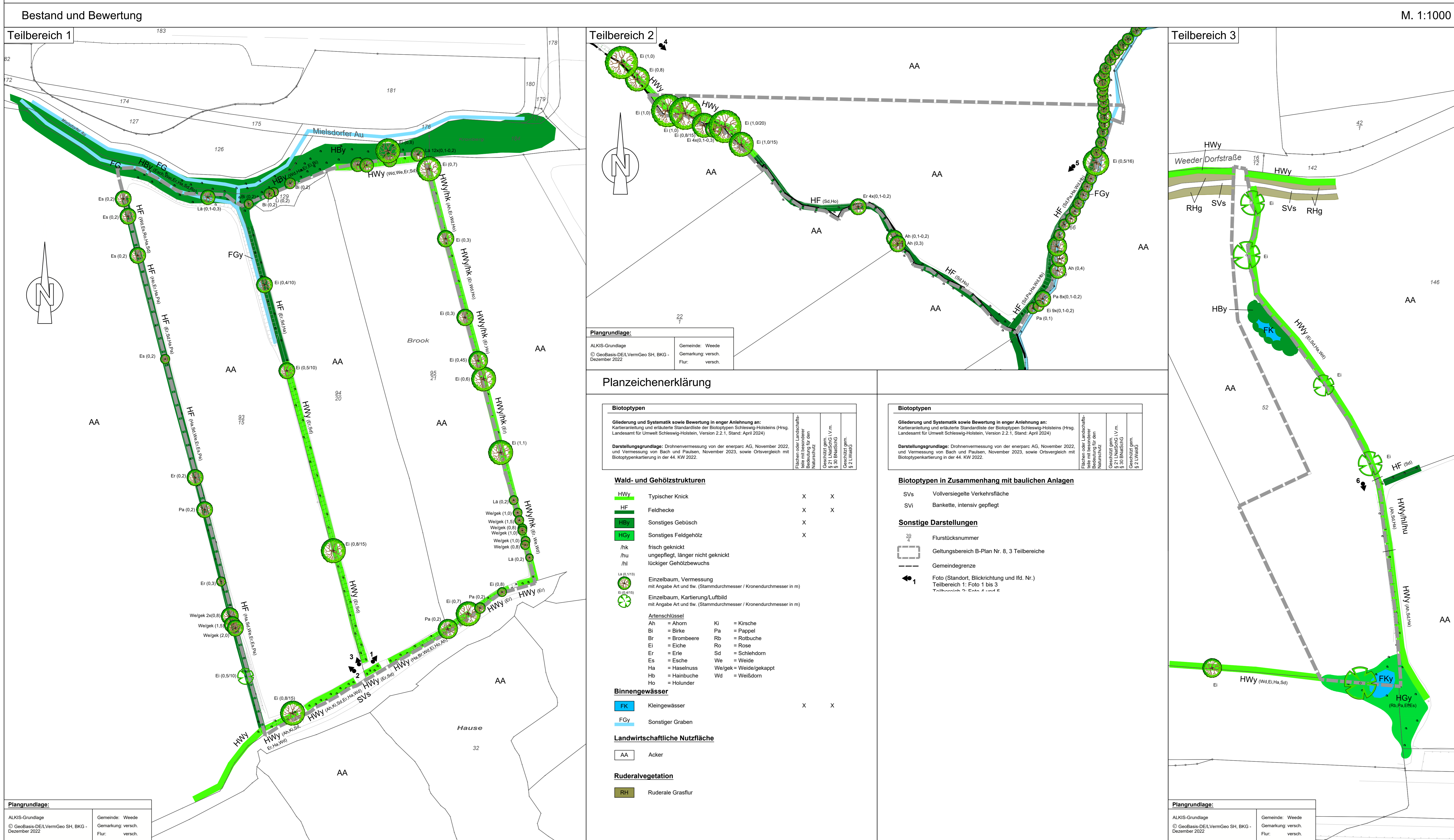

M. 1:1000

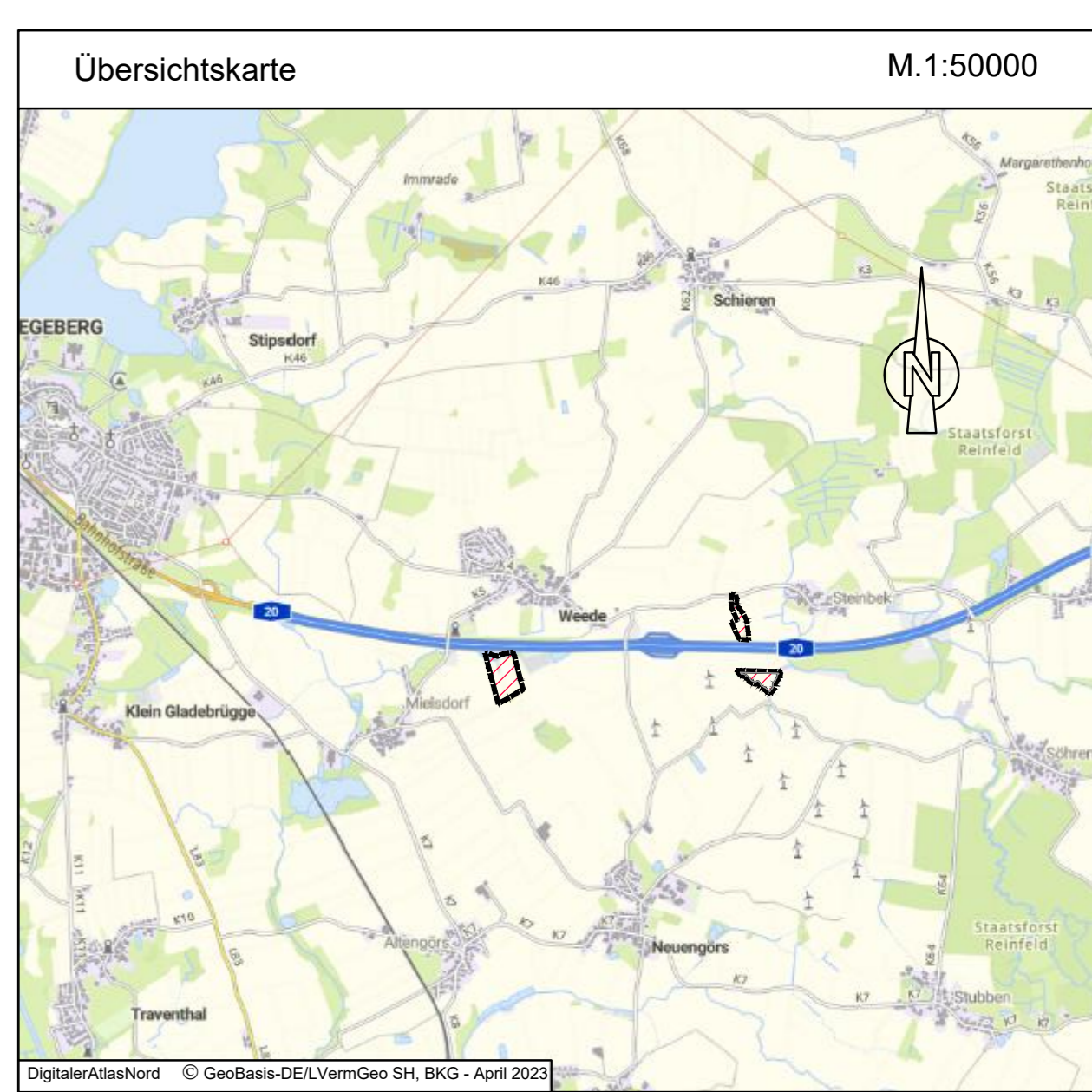
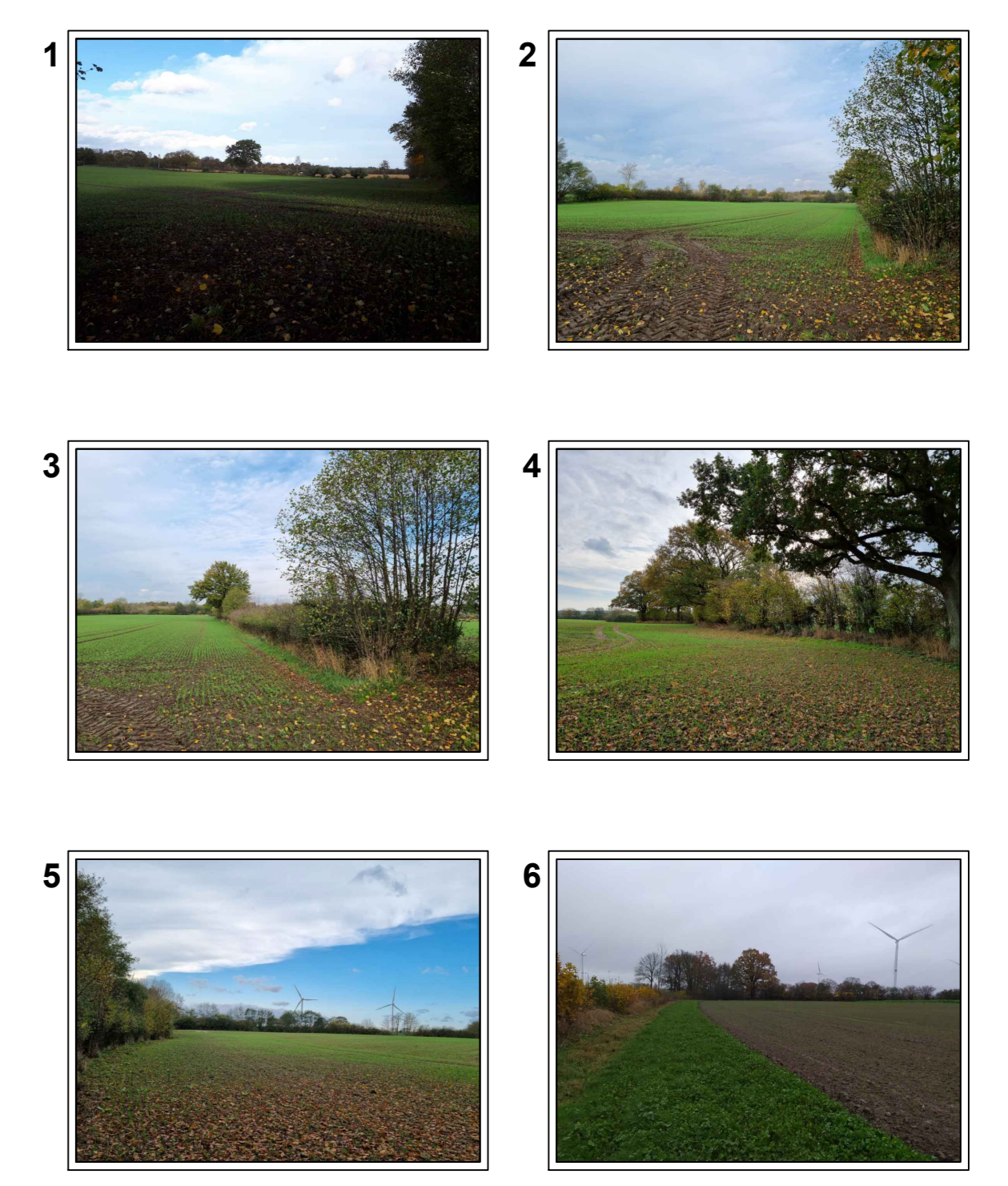

**Bestandsplan des in den Umweltbericht integrierten grünordnerischen Fachbeitrages der Gemeinde Weede zum Bebauungsplan Nr. 8**  
Photovoltaik - Freiflächenanlage  
Kreis Segeberg

Teilbereich 1

Teilbereich 2

Teilbereich 3

**Plangrundlage:**

ALKIS-Grundlage	Gemeinde: Weede
© GeoBasis-DE/LVermGeo SH, BKG - Dezember 2022	Gemarkung: versch.
	Flur: versch.

**Planzeichenerklärung**

**Biotypen**

Gliederung und Systematik sowie Bewertung in enger Anlehnung an: Kartierung und erlaubte Standardziele der Biotypen Schleswig-Holsteins (Hrsg. Landesamt für Umwelt Schleswig-Holstein, Version 2.2.1, Stand: April 2024)

Darstellungsgrundlage: Drohnenvermessung von der enerparc AG, November 2022, und Vermessung von Bach und Faulsen, November 2023, sowie Ortsvergleich mit Biotypenkartierung in der 44. KW 2022.

Flächen- oder Landschaftscharakter	Flächen- oder Landschaftscharakter	Flächen- oder Landschaftscharakter
Naturschutz	Geschützt gem. § 21 LNatSchG LV m. § 20 BmNatSchG	Geschützt gem. § 21 LNatSchG LV m. § 20 BmNatSchG

**Wald- und Gehölzstrukturen**

HWy	Typischer Knick	X	X
HF	Feldhecke	X	X
HBy	Sonstiges Gebüsch	X	
HGY	Sonstiges Feldgehölz	X	

**Binnengewässer**

Fk	Kleingewässer	X	X
FGy	Sonstiger Graben		

**Landwirtschaftliche Nutzfläche**

AA	Acker		
----	-------	--	--

**Ruderalvegetation**

RH	Ruderaler Grasflur		
----	--------------------	--	--

**Biotypen**

Gliederung und Systematik sowie Bewertung in enger Anlehnung an: Kartierung und erlaubte Standardziele der Biotypen Schleswig-Holsteins (Hrsg. Landesamt für Umwelt Schleswig-Holstein, Version 2.2.1, Stand: April 2024)

Darstellungsgrundlage: Drohnenvermessung von der enerparc AG, November 2022, und Vermessung von Bach und Faulsen, November 2023, sowie Ortsvergleich mit Biotypenkartierung in der 44. KW 2022.

Flächen- oder Landschaftscharakter	Flächen- oder Landschaftscharakter	Flächen- oder Landschaftscharakter
Naturschutz	Geschützt gem. § 21 LNatSchG LV m. § 20 BmNatSchG	Geschützt gem. § 21 LNatSchG LV m. § 20 BmNatSchG

**Biotypen in Zusammenhang mit baulichen Anlagen**

SVs	Vollversiegelte Verkehrsfläche
SVi	Bankette, intensiv gepflegt

**Sonstige Darstellungen**

39/4	Flurstücksnummer
[Dashed Box]	Geltungsbereich B-Plan Nr. 8, 3 Teilbereiche
[Dashed Line]	Gemeindegrenze
[Arrow]	Foto (Standort, Blickrichtung und lfd. Nr.)
[Number]	Teilbereich 1: Foto 1 bis 3
[Number]	Teilbereich 2: Foto 4 und 5

**Plangrundlage:**

ALKIS-Grundlage	Gemeinde: Weede
© GeoBasis-DE/LVermGeo SH, BKG - Dezember 2022	Gemarkung: versch.
	Flur: versch.

**Plangrundlage:**

ALKIS-Grundlage	Gemeinde: Weede
© GeoBasis-DE/LVermGeo SH, BKG - Dezember 2022	Gemarkung: versch.
	Flur: versch.